

Det. A - A:

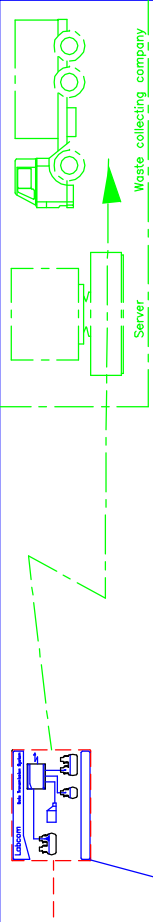
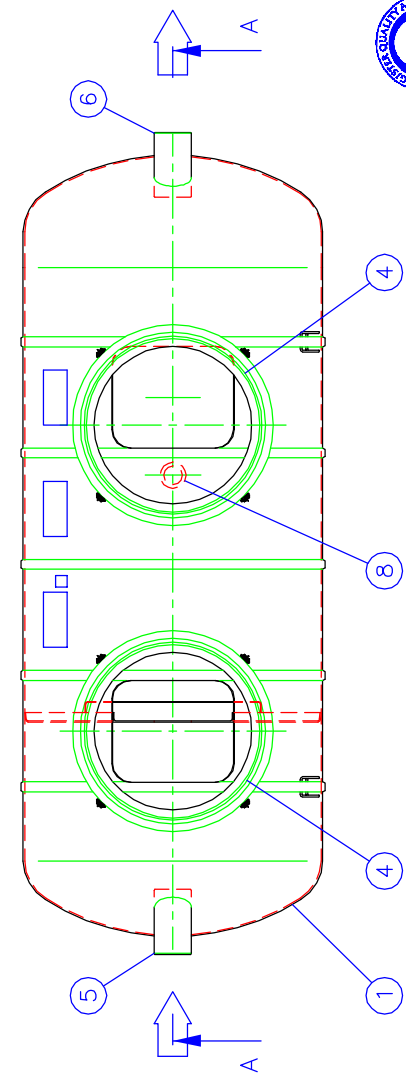
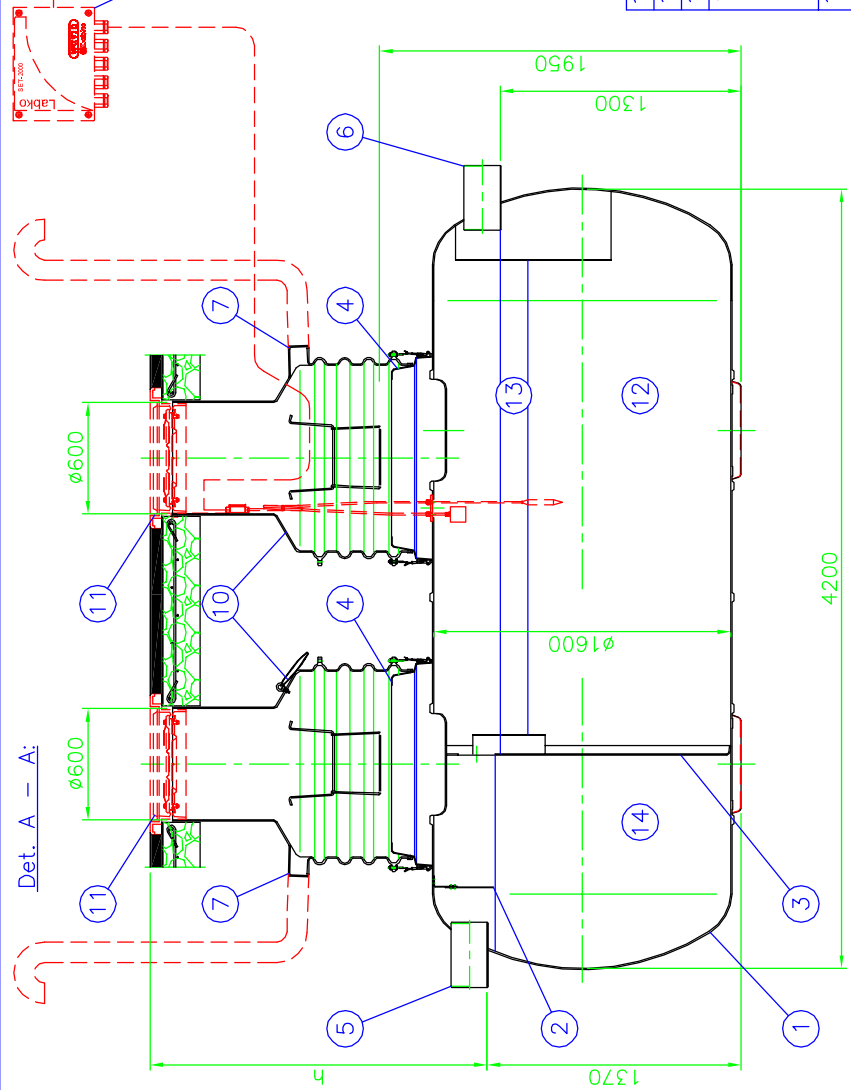

h=Vattengång inlopp till färdig mark (Max. 2500 mm)

h= \_\_\_\_\_ mm

Max. flöde: 15 l/s

Dimensionering: Enligt EN 1825  
Förlängningshalsar: EuroHUK 600 (2 st)

14	Lagringsvolym slam	1650 l
13	Lagringsvolym fett	830 l
12	Effektiv volym	5380 l
11	EXTRA UTRUSTNING: Gjutjärnsbetäckning Ø600 (2 st)	
	Lock A15 (1.5 tn) + ram (x)	<input type="checkbox"/>
	Lock C250 (25 tn) + ram	<input type="checkbox"/>
	Lock D400 (40 tn) + ram	<input type="checkbox"/>
	Art. nr: 8533022	
10	EXTRA UTRUSTNING: PP-HUK Förhöjningshals, material: PE-MD	
	h=Vattengång inlopp till färdig mark (Max. 2500 mm)	
	EuroHUK 600 h 9-13 (x)	<input type="checkbox"/> h= 900...1300 mm. Art. nr: 8531009
	EuroHUK 600 h13-17	<input type="checkbox"/> h=1300...1700 mm. Art. nr: 8531013
	EuroHUK 600 h17-21	<input type="checkbox"/> h=1700...2100 mm. Art. nr: 8531014
	EuroHUK 600 h21-25	<input type="checkbox"/> h=2100...2500 mm. Art. nr: 8531021
9	EXTRA UTRUSTNING: LABCOM kommunikationsenhet (x)	<input type="checkbox"/>
8	EXTRA UTRUSTNING: Nivåarm SET-2000 med SET DM/3 och SET/OS2-givare (x)	<input type="checkbox"/>
7	Ventilation utlopp	PE Dy110
6	Utlopp	PVC Dy200
5	Inlopp	PVC Dy200
4	Krage för EuroHUK 600	GAP D1000
3	Mellanvägg	GAP D1600
2	Inloppsskärm	GAP
1	Material: GAP "Lasa Komposit", pH 3-10/max temp 80°C	Ø1600 L=4200 mm



This drawing and the technical information included in the drawing are property of Wavin-Labko Ltd. This drawing can not be shown to a third party without the consent of Wavin-Labko Ltd.

Godkänd av: \_\_\_\_\_ / \_\_\_\_\_ 200\_\_\_\_\_



Wavin  
Kjulanon 6  
S-635 06 ESKILSTUNA  
SVERIGE  
Tel: 016 - 541 00 00  
Fax: 016 - 541 00 01

Artikelnr	Produkt namn:	Ritning typ:	
Designad av:	EuroFAM NS15 fettavskiljare med slamdel (EN1825)	KUNDRITNING	
TIS/JS	Granskad av:	Arbetsnummer:	Skala:
	JP 29.11.05	32KB03_r	29.11.05
	Godkänd av:	Datum:	
		29.11.05	
	Projekt:		