

Det. A - A:

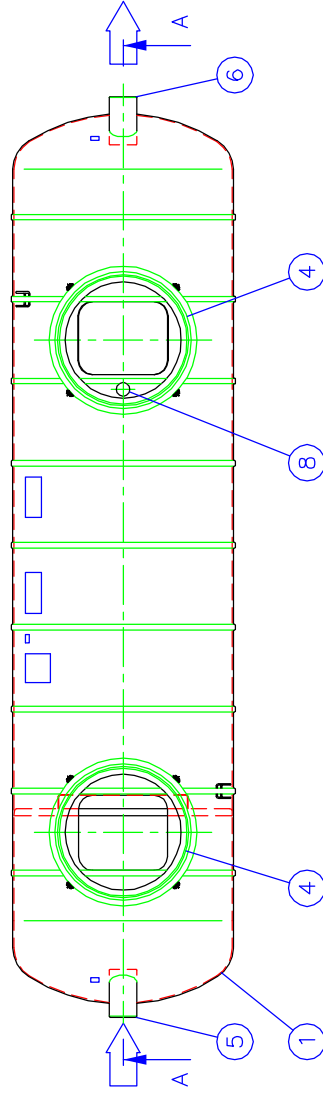
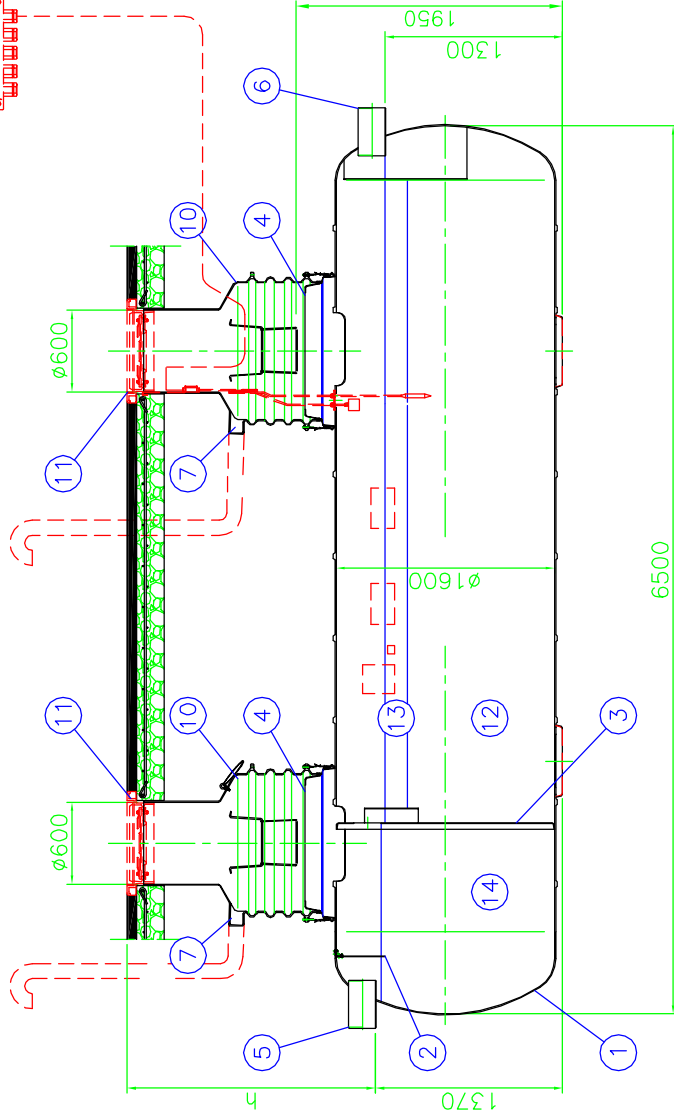

$h = \text{Vattengång inlopp till färdig mark (Max. 2500 mm)}$

$h = \text{_____ mm}$

Max. flöde: 20 l/s

Dimensionering: Enligt EN 1825
Förlängningshalsar: EuroHUK 600 (2 st)

14	Lagringsvolym slam	2160 l
13	Lagringsvolym fett	1000 l
12	Effektiv volym	7170 l
11	EXTRA UTRUSTNING: Gjutjärnsbetäckning $\varnothing 600$ (2 st)	
	Lock A15 (1.5 tn) + ram (x) <input type="checkbox"/>	
	Lock C250 (25 tn) + ram <input type="checkbox"/>	
	Lock D400 (40 tn) + ram <input type="checkbox"/>	
	Art. nr: 8533022	
10	EXTRA UTRUSTNING: PP-HUK Förhöjningshals, material: PE-MD	
	$h = \text{Vattengång inlopp till färdig mark (Max. 2500 mm)}$	
	EuroHUK 600 h 9-13 (x) <input type="checkbox"/>	$h = 900 \dots 1300 \text{ mm. Art. nr: 8531009}$
	EuroHUK 600 h 13-17 <input type="checkbox"/>	$h = 1300 \dots 1700 \text{ mm. Art. nr: 8531013}$
	EuroHUK 600 h 17-21 <input type="checkbox"/>	$h = 1700 \dots 2100 \text{ mm. Art. nr: 8531014}$
	EuroHUK 600 h 21-25 <input type="checkbox"/>	$h = 2100 \dots 2500 \text{ mm. Art. nr: 8531021}$
9	EXTRA UTRUSTNING: LABCOM kommunikationsenhet (x) <input type="checkbox"/>	
8	EXTRA UTRUSTNING: Nivåarm SET-2000 med SET DM/3 och SET/OS2-givare (x) <input type="checkbox"/>	
7	Ventilation utlopp	PE Dy110 2
6	Utlopp	PVC Dy200 1
5	Inlopp	PVC Dy200 1
4	Krage för EuroHUK 600	GAP D1000 2
3	Mellanvägg	GAP D1600 1
2	Inloppsskärm	GAP 1
1	Material: GAP "Lasa Komposit", pH 3-10/max temp 80°C	$\varnothing 1600 \text{ L} = 6500 \text{ mm}$ 1

Artikelnummer

Produkt namn:

EuroFAM NS20 fettavskiljare med slamdel (EN1825)

Ritning typ:

KUNDRITNING

Designad av:
TIS/JS

Granskad av:

JP 29.11.05

Arbetsnummer:
32MBO1br

Datum:
29.11.05

Skala:
29.11.2005 11:05:01



This drawing and the technical information included in the drawing are property of Wavin-Labko Ltd. This drawing can not be shown to a third party without the consent of Wavin-Labko Ltd.

Godkänd av:

_____ / _____ 200_____.

Projekt:
Wavin
Kjulanon 6
S-635 06 ESKILSTUNA
SVERIGE
Tel. 016 - 541 00 00
Fax. 016 - 541 00 01



SVERIGE