

Det. A - A:

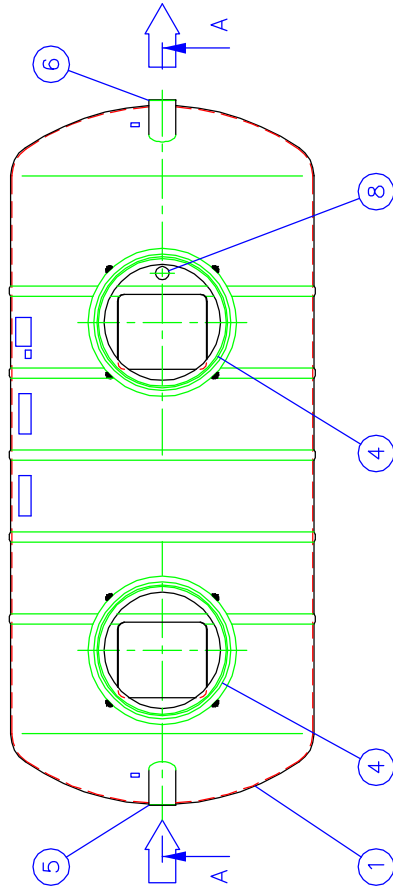
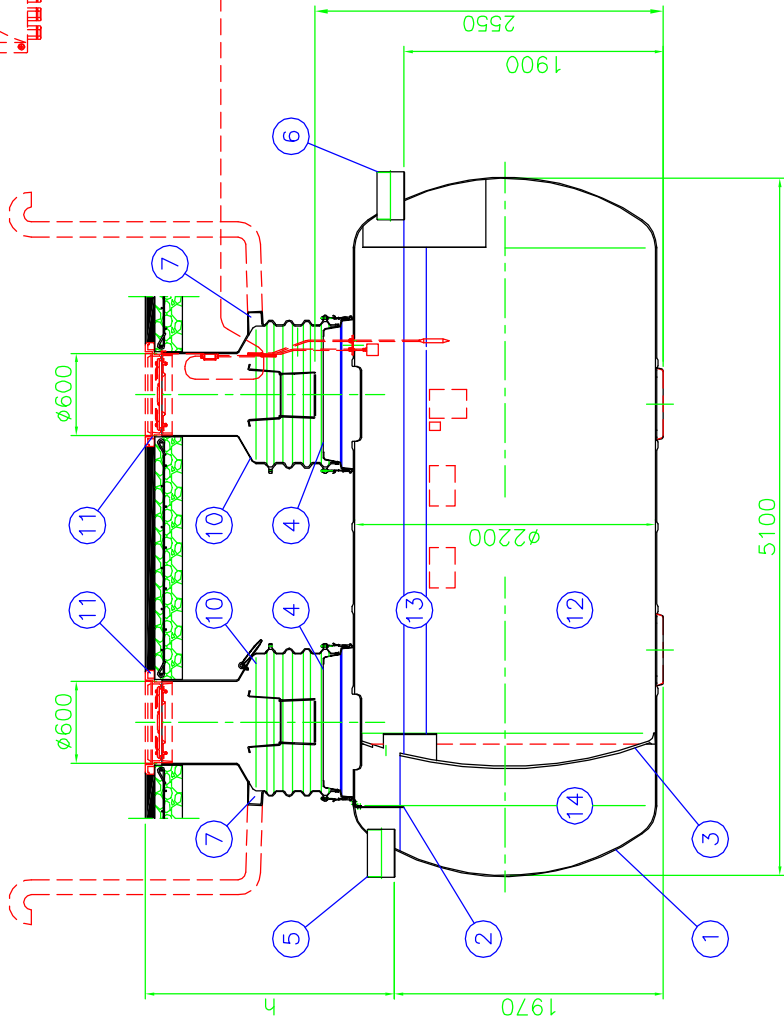

h=Vattengång inlopp till färdig mark (Max. 2500 mm)  
 h= \_\_\_\_\_ mm

Max. flöde: 25 l/s

Dimensionering: Enligt EN 1825  
 Förlängningshalsar: EuroHUK 600 (2 st)

14	Lagringstyp	slam	2630 l
13	Lagringstyp	fett	1400 l
12	Effektiv volym		13820 l
11	EXTRA UTRUSTNING:	Gjutjärnsbetäckning Ø600 (2 st)	
	Lock A15 (1.5 tn) + ram (x)	<input type="checkbox"/>	
	Lock C250 (25 tn) + ram	<input type="checkbox"/>	
	Lock D400 (40 tn) + ram	<input type="checkbox"/>	
	Art. nr: 8533022		
10	EXTRA UTRUSTNING:	PP-HUK Förhöjningshals, material: PE-MD	(2)
	h=Vattengång inlopp till färdig mark (Max. 2500 mm)		
	EuroHUK 600 h 9-13 (x)	<input type="checkbox"/>	h= 900...1300 mm. Art. nr: 8531009
	EuroHUK 600 h13-17	<input type="checkbox"/>	h=1300...1700 mm. Art. nr: 8531013
	EuroHUK 600 h17-21	<input type="checkbox"/>	h=1700...2100 mm. Art. nr: 8531014
	EuroHUK 600 h21-25	<input type="checkbox"/>	h=2100...2500 mm. Art. nr: 8531021
9	EXTRA UTRUSTNING:	LABCOM kommunikationsenhet (x)	<input type="checkbox"/>
8	EXTRA UTRUSTNING:	Nivåarm SET-2000 med SET DM/3 och SET/OS2-givare (x)	<input type="checkbox"/>
7	Ventilation utlopp	PE Dy110	2
6	Utlopp	PVC Dy200	1
5	Inlopp	PVC Dy200	1
4	Krage för EuroHUK 600	GAP D1000	2
3	Mellanvägg	GAP D2200	1
2	Inloppsskärm	GAP	1
1	Material: GAP "Lasa Komposit", pH 3-10/max temp 80°C	Ø2200 L=5100 mm	1

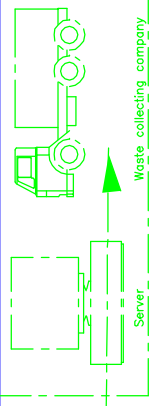

This drawing and the technical information included in the drawing are property of Wavin-Labko Ltd. This drawing can not be shown to a third party without the consent of Wavin-Labko Ltd.

Godkänd av: \_\_\_\_\_ / \_\_\_\_\_ 200\_\_\_\_\_



Arbetsnummer: 320B01br  
 Godkänd av: HT 29.11.05  
 Datum: 29.11.05  
 Projekt: SVERIGE

Ritning typ: KUNDRITNING  
 Skala: 1:1  
 29.11.2005 11:44:55