

h=Vattengång inlopp till färdig mark (Max. 2500 mm)

h= \_\_\_\_\_ mm

Max. flöde: 4 l/s

Dimensionering: Enligt EN 1825  
Förlängningshalsar: PP-HUK D600

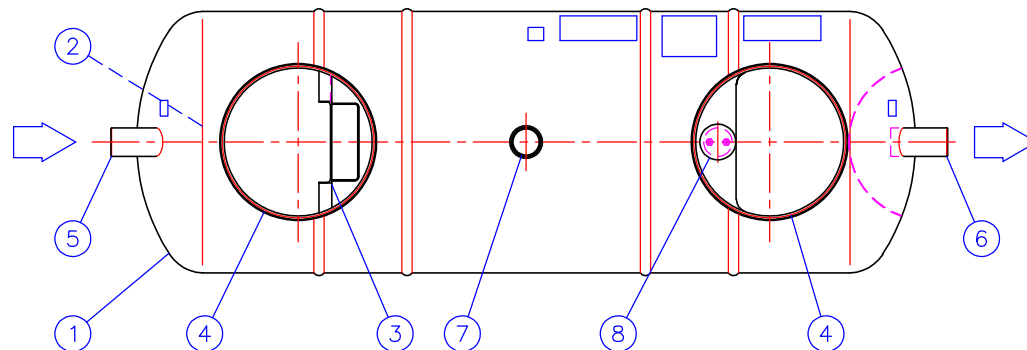

**OBS! SPECIAL MODEL (2x PP-HUK 600 Förhöjningshals)**

14	Lagringsvolym slam		405 l	
13	Lagringsvolym fett		285 l	
12	Effektiv volym		960 l	
11	EXTRA UTRUSTNING: Gjutjärnsbetäckning $\varnothing$ 600 (2 st)			
	Lock A15 (1.5 tn) + ram (x) <input type="checkbox"/>			
	Lock C250 (25 tn) + ram <input type="checkbox"/>			
	Lock D400 (40 tn) + ram <input type="checkbox"/>		Art. nr: 8533022	
10	EXTRA UTRUSTNING: PP-HUK Förhöjningshals, material: PP ( $\varnothing$ 602/670) h=Vattengång inlopp till färdig mark (Max. 2500 mm)			(2)
	PP-HUK 600 h 9-13 (x) <input type="checkbox"/>		h= 900...1300 mm	
	PP-HUK 600 h13-17 <input type="checkbox"/>		h=1300...1700 mm	
	PP-HUK 600 h17-21 <input type="checkbox"/>		h=1700...2100 mm	
	PP-HUK 600 h21-25 <input type="checkbox"/>		h=2100...2500 mm	
9	EXTRA UTRUSTNING: LABCOR kommunikationsenhet (x) <input type="checkbox"/>			
8	EXTRA UTRUSTNING: Nivåalarm SET-2000 med SET DM/3 och SET/OS2 givare (x) <input type="checkbox"/>			
7	Ventilation utlopp	PVC	D110	1
6	Utlopp	PVC	D110	1
5	Inlopp	PVC	D110	1
4	Krage för PP-HUK 600	GAP	D600	2
3	Mellanvägg	GAP	D1000	1
2	Inloppsskärm	GAP		1
1	Material: GAP "Lasa Komposit", pH 3-10/max temp 80°C		$\varnothing$ 1000 L=3000 mm	1

Produkt namn: <b>EuroFAM NS4 fettavskiljare med slamdel</b>			Ritning typ: <b>KUNDRITNING</b>	
Designerad av: <b>MG/JS</b>	Godkänd av: <b>JP 16.11.07</b>	Arbetsnummer: <b>32ED23_r</b>	Datum: <b>16.11.2007</b>	Skala:

Projekt:

Wavin Sweden  
Kjulamon 6  
SE-63506 ESKILSTUNA  
www.wavin.se  
wavin.se@wavin.com  
+46 (0) 16 - 541 0000

This drawing and the technical information included in the drawing are property of Wavin Finland. All the national regulations concerning this product have to be checked before purchase of the product. Installation have to be done according to installation manual.