

Huomi! Jos kuvaan tehty muutoksia merkise rasti (x) ruutuun
Kuvaan asiakkaan toimista tehdyt muutokset:

h = Säiliön tuloyhteen asennussyvyys maan pinnasta (Max. 2500)

h = _____ mm

Huomautukset: _____

LABKO SAKO saostussäiliö on suunniteltu standardin EN 12566-1 mukaiseksi

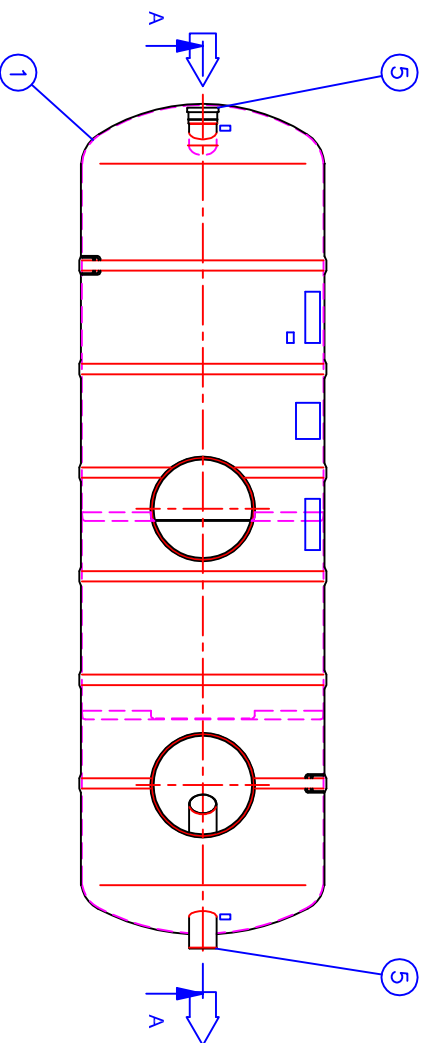

C	Jäikiselkeyttäjä		Tilavuus: 1 500 l
B	Selkeyttäjä		Tilavuus: 1 500 l
A	Etuselkeyttäjä		Tilavuus: 3 000 l
6	LISÄVARUSTE: Lukittava muovikansisto Ø600 (2 kpl). Mater. PE (x) <input type="checkbox"/>		
5	Tulo-/lähtöyhde (tilauksen mukaan) PVC		1/1
	D160 (x) <input type="checkbox"/>		
	D110 <input type="checkbox"/>		
4	PP-HUK 600 huoltokaivo (sopimuksen mukaan), materiaali: PP (D602/670)		2
	h = Säiliön tuloyhteen asennussyvyys maan pinnasta (Max. 2500 mm)		
	PP-HUK 600 h 9-13 (x) <input type="checkbox"/>		h = 900...1300 mm
	PP-HUK 600 h13-17 <input type="checkbox"/>		h = 1300...1700 mm
	PP-HUK 600 h17-21 <input type="checkbox"/>		h = 1700...2100 mm
	PP-HUK 600 h21-25 <input type="checkbox"/>		h = 2100...2500 mm
3	Kuljetusjalas	LM	2
2	Väliseinä	LM	2
1	Lujitemuovirunko "Lasa Composit"	D1400	2
	pH/lämpötilan kesto 50°C	Ø1400, L=4800 mm	1

Wavin no: Piirustuksen sisältö:

LABKO SAKO 6000/600L 3-osastoinen saostussäiliö

Suunn. TP/HT/JS	Tark. HT	Hyv. HT	Piirno 55FB02as	Sivu: /	Päiväys: 04.10.11	Mittakaava:
-----------------	----------	---------	-----------------	---------	-------------------	-------------

WAVIN-LABKO OY

Wavin
Labko

Wavin-Labko Oy
Visiokatu 1
FIN-33720 Tampere
puh. 020 1285200
fax. 020 1285280
www.wavin-labko.fi

Rakennus kohde:

Tämä kuva ja sen ratkaisut ovat Wavin-Labko Oyrin omaisuutta. Pidätämme oikeudet muutoksiin ilman ennakkoilmoitusta. Viranomaisvaatimukset tulee selvittää ennen tuotteen hankintaa. Tuotteet tulee asentaa asennusohjeen mukaisesti.

