

Leikk. A-A:

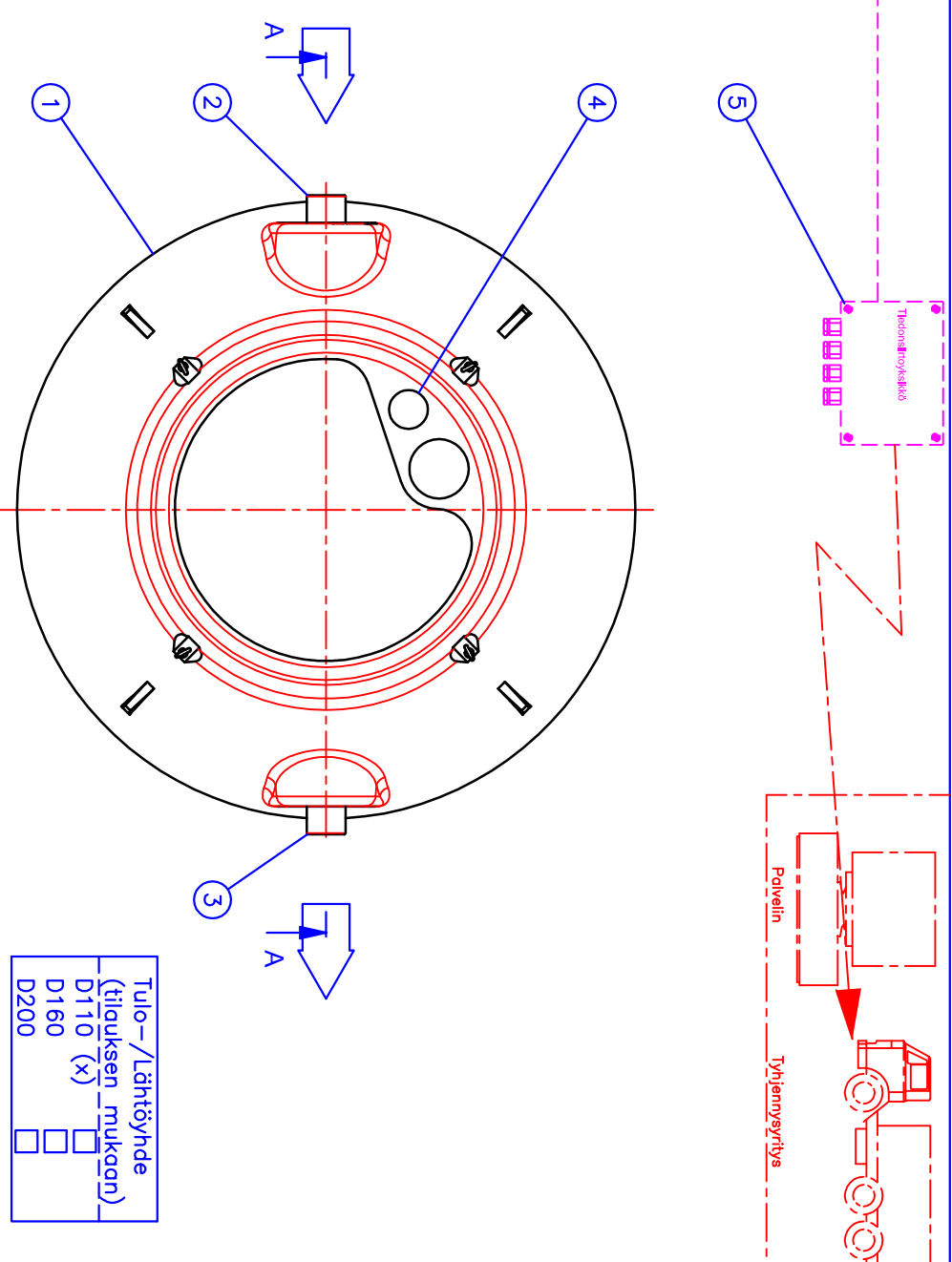

EuroHEK Omega 2000, 4000 ja 5000 hiekan- ja lietteenerotin

Valittu EuroHEK Omega \_\_\_\_\_ Tulo- ja lähtöyhde D \_\_\_\_\_

EuroHUK 600 h \_\_\_\_\_ - \_\_\_\_\_

h= Erottimen asennussyvyys maan pinnasta tuloyhteen vesijuoksuun (900...2500 mm)

h= \_\_\_\_\_ mm

Tämä kuva ja sen ratkaisut ovat Wavin-Labko Oyn omaisuutta. Pidämme oikeudet muutoksiin ilman ennakkoilmoitusta. Viranomaisvaatimukset tulee selvittää ennen tuotteen hankintaa. Tuotteet tulee asentaa asennusohjeen mukaisesti.



EuroHEK Omega hiekan- ja lietteenerotin		NS	2000	4000	5000
Tilavuus		l	2000	4000	5000
1	Runko, pH3-10/Lämpötilankesto max. 50°C	PE-MD	On	On	On
	H1 Lähtöyhde/pohja	mm	1200	1650	1740
	H2 Tuloyhde/pohja	mm	1280	1730	1820
	H3 Rungon korkeus	mm	1650	2100	2250
	D Erottimen halkaisija (pallo)	mm	1750	2170	2200
	Erottimen paino ilman huoltokaivoa	kg	150	230	280
2	Tuloyhde (tilauksen mukaan)	PE-HD	D110/D160/D200		
3	Lähtöyhde (tilauksen mukaan)	PE-HD	D110/D160/D200		
4	LISÄVARUSTE: Lietetilan työttymishälytys	<input type="checkbox"/>	<input type="checkbox"/>	<input type="checkbox"/>	<input type="checkbox"/>
5	LISÄVARUSTE: Tiedonsiirtokäikkä	<input type="checkbox"/>	<input type="checkbox"/>	<input type="checkbox"/>	<input type="checkbox"/>
6	EuroHUK 600 huoltokaivo (sopimuksen mukaan), materiaali PE-MD	kpl	1	1	1
	EuroHUK 600 h 9-13, h= 900...1300 mm	<input type="checkbox"/>	<input type="checkbox"/>	<input type="checkbox"/>	<input type="checkbox"/>
	EuroHUK 600 h13-17, h=1300...1700 mm	<input type="checkbox"/>	<input type="checkbox"/>	<input type="checkbox"/>	<input type="checkbox"/>
	EuroHUK 600 h17-21, h=1700...2100 mm	<input type="checkbox"/>	<input type="checkbox"/>	<input type="checkbox"/>	<input type="checkbox"/>
	EuroHUK 600 h21-25, h=2100...2500 mm	<input type="checkbox"/>	<input type="checkbox"/>	<input type="checkbox"/>	<input type="checkbox"/>
7	LISÄVARUSTE: Al-tikkaat (saotavissa EuroHUK 600 h17-21 ja h21-25 huoltokaivoihin)	<input type="checkbox"/>	<input type="checkbox"/>	<input type="checkbox"/>	<input type="checkbox"/>
8	Tuuletusyhde PE, D110 (tarvittaessa)	kpl	1	1	1
9	LISÄVARUSTE: Kelluva säädettävä valurautakanisteri ø600 Standardi EN124				
	Kansiluokka A15 (1.5 tn) (LVI-koodi: 3322 050)	<input type="checkbox"/>	<input type="checkbox"/>	<input type="checkbox"/>	<input type="checkbox"/>
	Kansiluokka C250 (25 tn) (LVI-koodi: 3322 054)	<input type="checkbox"/>	<input type="checkbox"/>	<input type="checkbox"/>	<input type="checkbox"/>
	Kansiluokka D400 (40 tn) (LVI-koodi: 3322 056)	<input type="checkbox"/>	<input type="checkbox"/>	<input type="checkbox"/>	<input type="checkbox"/>
	Kehys (LVI-koodi: 3325 010)	<input type="checkbox"/>	<input type="checkbox"/>	<input type="checkbox"/>	<input type="checkbox"/>
	VALITTU HIEKAN- JA LIETTEENEROTIN	<input type="checkbox"/>	<input type="checkbox"/>	<input type="checkbox"/>	<input type="checkbox"/>
Wavin no:					
Piirustuksen sisältö:					
EuroHEK Omega hiekan- ja lietteenerotin					
Suunn. MK/JS		Tark.	Hyv.	Piir.no	Päiväys:
			26.01.16	15AB04os	26.01.16
WAVIN-LABKO OY		Rakennus kohde:			
Visiokatu 1					
FIN-33720 Tampere					
puh. 020 1285200					
fax. 020 1285530					
www.wavin-labko.fi					
ASIAKASKUVA					

