

Rasvanerottimen asennus sisätilaan, lattian päälle.

1	EuroREK NS7 SL GRP rasvanerotin (EN1825), lattia-asennusmalli Nimelliskoko NS7 l/s Lujitemuovirunko (850x1180, L=3500 mm) pH 3-10/Lämpötilankesto jatkuva 60°C (hetkellinen max. 80°C)	1
	V Kokonaistilavuus	2450 l
	Vg Rasvan varastotilavuus	280 l (H=100 mm)
	Vs Lietetilavuus	700 l
2	Tulo- ja lähtöyhde	D160
3	Rasvahälytin	1
4	Kaasutiivis kierrekansisto Kansisto tarvittaessa lukittavissa (lukko ei mukana toimituksessa)	Vapaa-aukko Ø382 mm 2
5	Tuuletusyhde	D110
6	Hälytintureiden asennusyhde	D110
7	Imuputken asennusyhde	D110
8	Pesusuuttimen asennusyhde	D110

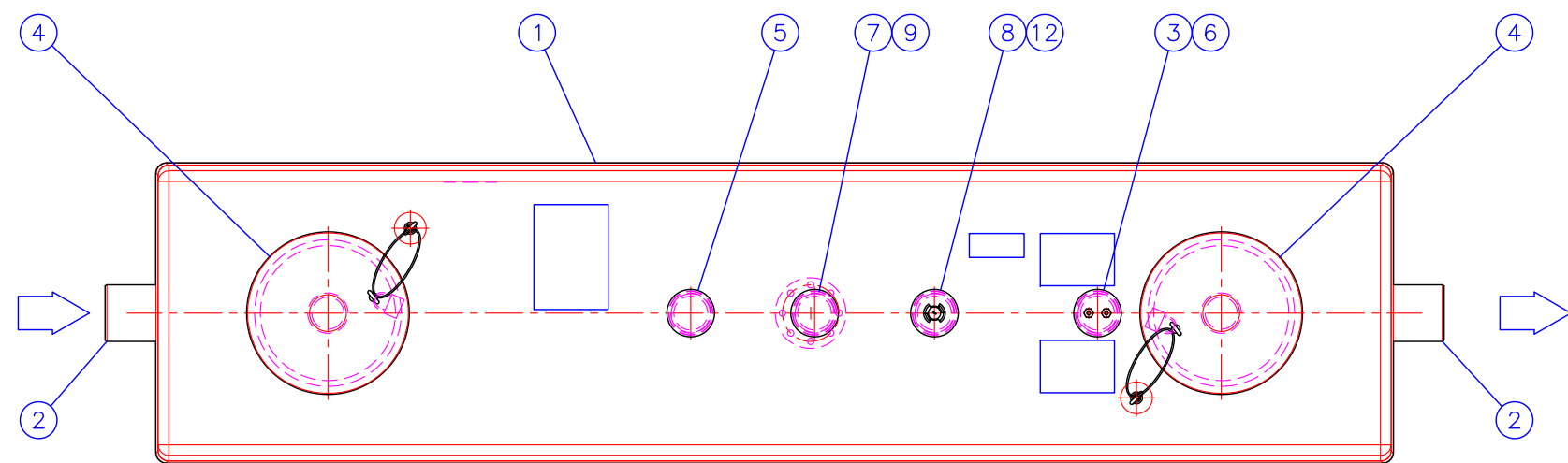

LISÄVARUSTEET:			
9	Imuputki DN80 PVC-laipalla	(x)	<input type="checkbox"/>
10	Imubox -pikaliitinkotelo	(x)	<input type="checkbox"/>
11	Tiedonsiirtoyksikkö	(x)	<input type="checkbox"/>
12	Pesusuutin	(x)	<input type="checkbox"/>

Piirustuksen sisältö: EuroREK NS7 SL GRP Rasvanerotin (EN1825), lattia-asennusmalli			Piirustuslaji: ASIAKASKUVA	
Suunn.	Hyv.	Piir.no	Päiväys:	Mittakaava:
HT/JS	HT 18.04.2018	32BB21as	18.04.2018	

Rakennus kohde:	WAVIN FINLAND OY VISIOKATU 1 33720 TAMPERE FINLAND puh. 020 1285200 info.fi@wavin.com
-----------------	--

Tämä kuva ja sen ratkaisut ovat Wavin Finland Oy:n omaisuutta. Pidätämme oikeudet muutoksiin ilman ennakoilmoitusta. Viranomaisvaatimukset tulee selvittää ennen tuotteen hankintaa. Tuotteet tulee asentaa asennusohjeen mukaisesti.